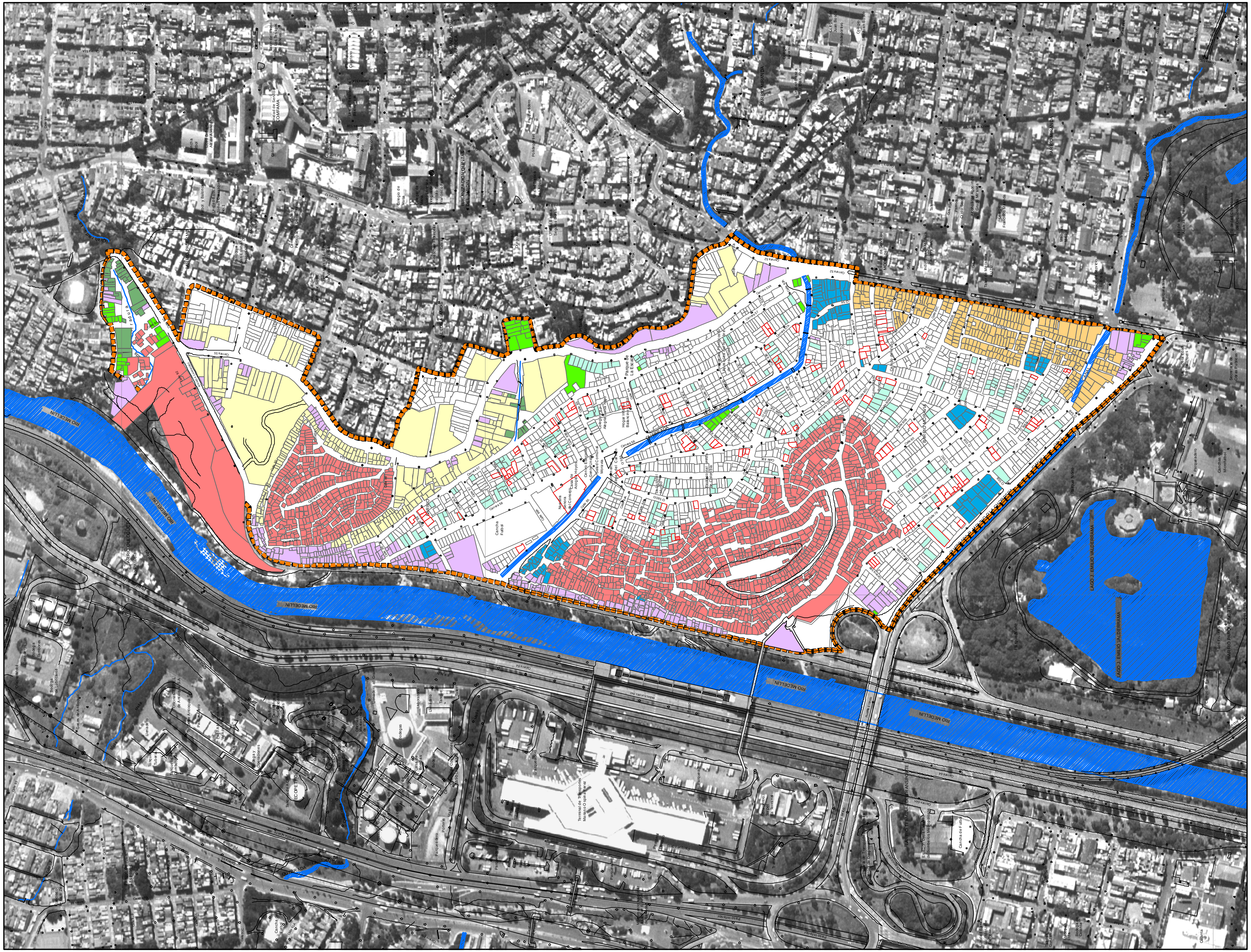


Alcaldía de Medellín
Compromiso de toda la ciudadanía

**MUNICIPIO DE MEDELLÍN**
**DEPARTAMENTO ADMINISTRATIVO DE PLANEACIÓN**

# PLAN PARCIAL DE MEJORAMIENTO INTEGRAL DEL BARRIO MORAVIA

DESCRIPCIÓN:

## LOTES AFECTADOS POR PROYECTO URBANO

**CONVENCIONES:**

**LOTES AFECTADOS POR**

- CONSTRUCCION FUERA PARAMENTO
- EQUIPAMIENTO
- ESPACIO PUBLICO
- PROYECTO VIAL
- PROYECTO VIVIENDA
- RETIROS QUEBRADAS
- UNIDAD GESTION SOCIAL 1
- UNIDAD GESTION SOCIAL 2
- ZONA DE RIESGO

- ÁREA DE PLANEAMIENTO
- HIDROGRAFÍA
- DIVISIÓN PREDIAL

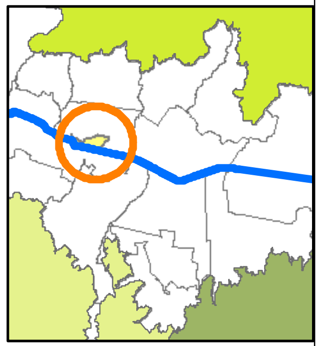

**FUENTE DE INFORMACIÓN:**

ACTUALIZACIÓN CATASTRAL 2004
PLANOS DEL PLAN DE ORDENAMIENTO TERRITORIAL, ACUERDO 62 DE 1999, HOMOLOGADOS A LA BASE CARTOGRAFICA SIGAME 1998,
ORTOFOTOS URBANAS
CARTOGRAFIA SIGAME, GENERALIZADA 1:2000

**ELABORO:** DEPARTAMENTO ADMINISTRATIVO DE PLANEACIÓN
UNIDAD DE ASENTAMIENTOS EN DESARROLLO Y VIVIENDA

**PROCESO:** FORMULACIÓN PLAN PARCIAL DE MORAVIA

**FECHA:** ABRIL DE 2006

**ESCALA:** 1:5.000

19/24

0 1.260 2.520 5.040 7.560 10.080 Meters